Anexo I

Tabla 1

Tabla de datos de anfibios y reptiles en un Remante Boscoso de Santa Cecilia

N°	Clase	Orden: suborden	Familia: subfamilia	Género	Especie (S')	Nombre común	Individuos (N')
1	Amphibia	Anura	Aromobatidae	Allobates	*Allobates insperatus*	Rana saltarina de Santa Cecilia	5
2			Bufonidae	Amazophrynella	*Amazophrynella siona*	Sapito Siona	29
3			Dendrobatidae	Hyloxalus	*Hyloxalus* cf. *italoi*	Rana cohete de Pastaza	1
4			Hylidae	Boana	*Boana punctata*	Rana punteada	1
5				Dendropsophus	*Dendropsophus* sp.		1
6				Nyctimantis	*Nyctimantis rugiceps*	Rana arbórea de ojos cafés	1
7				Osteocephalus	*Osteocephalus* sp		1
8				Phyllomedusa	*Phyllomedusa vaillanti*	Rana mano de líneas blancas	2
9			Leptodactylidae	Adenomera	*Adenomera andreae*	Rana terrestre de André	4
10				Leptodactylus	*Leptodactylus wagneri*	Rana terrestre de Wagner	3
11			Ranidae	Rana	*Rana palmipes*	Rana común del Río Amazonas	11
12			Strabomantidae	Oreobates	*Oreobates quixensis*	Sapito bocón amazónico	8
13				Pristimantis	*Pristimantis altamazonicus*	Cutín amazónico	3
14					*Pristimantis diadematus*	Cutín de diadema	3
15					*Pristimantis lanthanites*	Cutín metálico	8
16					*Pristimantis variabilis*	Cutín variable	11
17			Alopoglossidae	Alopoglossus	*Alopoglossus carinicaudatus*	Lagartijas de sombra de cola quillada	26
18			Gymnophthalmidae	Cercosaura	*Cercosaura argulus*	Lagartijas rayadas brillantes	17
19				Loxopholis	*Loxopholis parietalis*	Lagartijas comunes de las raíces	1
20		Squamata: Sauria	Iguanidae: Dactyloinae	Anolis	*Anolis fuscoauratus*	Anolis cafés dorados	5
21					*Anolis trachyderma*	Anolis de piel áspera	8
22	Reptilia		Sphaerodactylidae	Gonatodes	*Gonatodes humeralis*	Salamanquesas de Trinidad	2
23				Pseudogonatodes	*Pseudogonatodes guianensis*	Salamanquesas	5
24			Teiidae	Kentropyx	*Kentropyx pelviceps*	Lagartijas del bosque	4
25				Drymoluber	*Drymoluber dichrous*	Serpientes corredoras comunes brillantes	3
26		Squamata: Serpentes	Colubridae: Dipsadinae	Dipsas	*Dipsas catesbyi*	Caracoleras de Catesby	1
27				Imantodes	*Imantodes cenchoa*	Cordoncillos comunes	4
28				Oxyrhopus	*Oxyrhopus melanogenys*	Falsas corales oscuras	2
29				Siphlophis	*Siphlophis compressus*	Falsas corales tropicales	1
						TOTAL	**171**

Tabla 2

Catálogo fotográfico de Anfibios y Reptiles registrados en el Remanente Boscoso de "Santa Cecilia", cantón Lago Agrio, provincia Sucumbíos.

Anfibios	
	
Allobates insperatus **(Aromobatidae)** Rana saltarina de santa Cecilia	*Amazophrynella siona* **(Bufonidae)** Sapito Siona
	
Hyloxalus cf. *italoi* **(Dendrobatidae)** Rana cohete de Pastaza	*Boana punctata* **(Hylidae)** Rana punteada
	
Dendropsophus sp. **(Hylidae)**	*Nyctimantis rugiceps* **(Hylidae)** Rana arbórea de ojos cafés
	
Osteocephalus sp. **(Hylidae)**	*Phyllomedusa vaillanti* **(Hylidae)** Rana mano de líneas blancas



Adenomera andreae **(Leptodactylidae)**

Rana terrestre de André



Leptodactylus wagneri **(Leptodactylidae)**

Rana terrestre de Wagner



Rana palmipes **(Ranidae)**

Rana común del Río Amazonas



Oreobates quixensis **(Strabomantidae)**

Sapito bocón amazónico



Pristimantis altamazonicus **(Strabomantidae)**

Cutín amazónico



Pristimantis diadematus **(Strabomantidae)**

Cutín de diadema



Pristimantis lanthanites **(Strabomantidae)**

Cutín metálico



Pristimantis variabilis **(Strabomantidae)**

Cutín variable

Reptiles



Alopoglossus carinicaudatus **(Alopoglossidae)**

Lagartijas de sombra de cola quillada

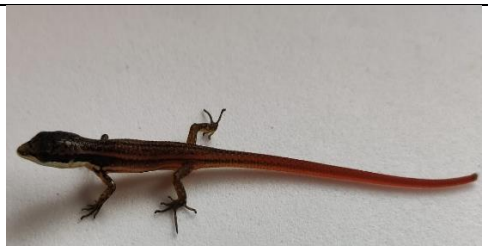

Cercosaura argulus **(Gymnophthalmidae)**

Lagartijas rayadas brillantes



Loxopholis parietalis **(Gymnophthalmidae)**

Lagartijas comunes de las raices



Anolis fuscoauratus **(Iguanidae: Dactyloinae)**

Anolis cafés dorados



Anolis trachyderma **(Iguanidae: Dactyloinae)**

Anolis de piel áspera



Gonatodes humeralis **(Sphaerodactylidae)**

Salamanquesas de Trinidad



Pseudogonatodes guianensis **(Sphaerodactylidae)**

Salamanquesas



Drymoluber dichrous **(Colubridae: Dipsadinae)**

Serpientes corredoras comunes brillantes

	
Dipsas catesbyi **(Colubridae: Dipsadinae)** Caracoleras de Catesby	*Imantodes cenchoa* **(Colubridae: Dipsadinae)** Cordoncillos comunes
	
Oxyrhopus melanogenys **(Colubridae:Dipsadinae)** Falsas corales oscuras	*Siphlophis compressus* **(Colubridae:Dipsadinae)** Falsas corales tropicales

Fotografías: (Romero & Manzaba, 2023)